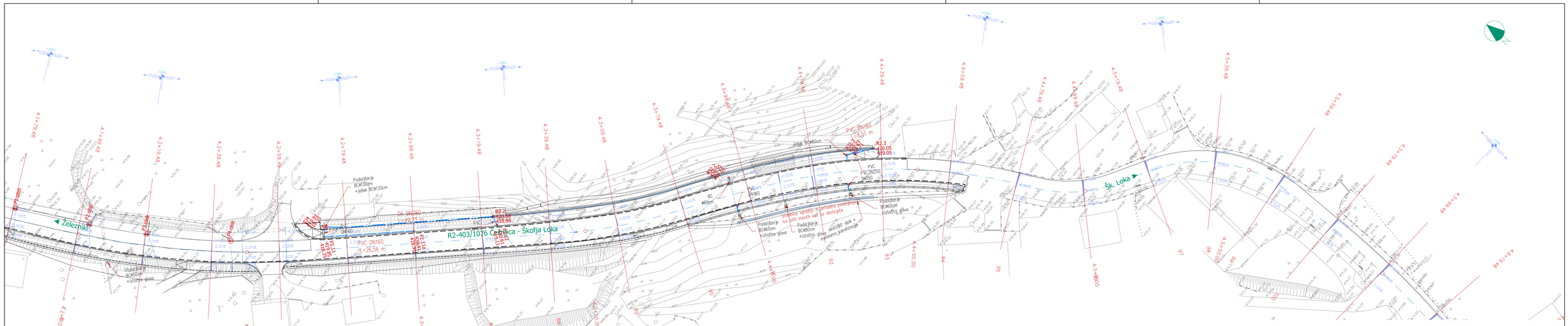
Železniki
R2-403/1076 Češnjica - Škofja Loka
Šk. Loka
PVC DN160
L = 26,56 m
PVC DN250
L = 49,74 m
PVC DN160
L = 5,61 m
Podd.beton je BC#100cm + ješek BC#120cm
Podd.beton je BC#60cm +istočno glavo
Podd.beton je BC#60cm +istočno glavo
Podd.beton je BC#60cm +istočno glavo
Izvedba vgrajb v betonsko podlogo na tak način, kot to dovoljuje obstoječa kota v betonski glavi
BC #60cm
R2.7
420.59
418.93
R2.3
420.05
419.05
4+00.00
4+50.00
4+99.48
4+79.48
4+59.48
4+39.48
4+19.48